



ORDINE AVVOCATI BARI

Il Consigliere Tesoriere

**RELAZIONE DEL CONSIGLIERE TESORIERE
SUL CONTO CONSUNTIVO DELL'ANNO 2017**

* * * * *

PREMESSA

Gent.mi Colleghi,

prima di illustrare il conto consuntivo dell'anno 2017 ritengo necessario ringraziare i Consiglieri del nostro Ordine e fra tutti il Presidente, avv. Giovanni STEFANI, e il Consigliere Segretario, avv. Antonio BENEGIAMO, che hanno collaborato nella gestione del servizio di Tesoreria nel decorso esercizio amministrativo, nonché al Commissario Straordinario Avv. Antonio GIORGINO, per il periodo di Sua competenza.

Un ulteriore ringraziamento voglio rivolgere al dott. Nicola M. de GIGLIO, consulente dell'Ordine, e al collaboratore dott. Vincenzo D'ANGELO, per la costante e preziosa assistenza fornita.

Corre obbligo rammentare che l'esercizio testé decorso è stato contrassegnato dalla gestione commissariale per buona parte dell'anno, iniziata il 9 marzo e conclusasi il 24 ottobre, con conseguente impatto nei conti e, segnatamente, nelle spese di gestione dell'ente e degli organismi a esso collegati.

Evidenzio, pertanto, che nel corso del 2017 la dinamica delle uscite non è immediatamente raffrontabile con quella degli esercizi precedenti essendo state, necessariamente, privilegiate alcune, quali

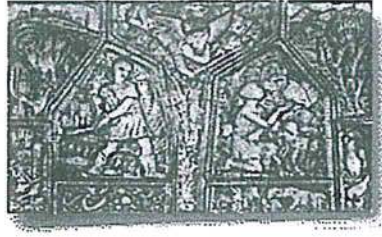

ORDINE degli AVVOCATI di BARI

Il Consigliere Tesoriere

quelle obbligatorie per il personale dipendente, per la elezione del Consiglio dell'Ordine, per il Contributo al Funzionamento del Servizio Giustizia, per la Costituzione del Fondo Sostegno alla Genitorialità Assistita e per l'attività di collaborazione e consulenza di professionisti, e riducendo la generalità delle altre, relative alla tradizionale attività istituzionale del Consiglio.

Va precisato che nel corso del 2017 sono stati comunque assicurati alcuni obiettivi: a) Funzionamento del Consiglio Distrettuale di Disciplina; b) Incentivazione della formazione permanente; c) Funzionamento dell'attività dell'Organismo di Conciliazione; d) Funzionamento dell'Organismo per la Composizione delle Crisi da Sovraindebitamento.

La gestione ha comportato, rispetto alla previsione assestata e al netto delle partite di giro, una **diminuzione**, nella misura del **4,84%** delle **entrate**, e una **diminuzione**, pari al **14,92%**, delle **uscite**.

Quanto premesso, mi asterrò dall'addentrarmi nelle questioni e nelle notazioni tecniche che potrete evincere dai prospetti a Vostre mani, per illustrare invece le ragioni strategiche che hanno ispirato questo Consiglio nel predisporre il bilancio che sottopongo alla Vostra approvazione.



ORDINE degli AVVOCATI di BARI

Il Consigliere Tesoriere

L'acquisizione e l'impiego delle risorse finanziarie, in relazione alle previsioni, è stata verificata:

- tenendo conto degli scostamenti tra previsioni di entrata e accertamenti nonché tra previsioni di spesa e relativi impegni;
- del grado di riscossione delle entrate;
- della velocità di pagamento delle spese sia nella gestione di competenza che in quella dei residui;
- delle entrate di competenza accertate, riscosse o da riscuotere;
- delle uscite di competenza;
- della gestione dei residui attivi e passivi degli esercizi precedenti, da rinviarsi all'esercizio successivo.

La redazione del conto consuntivo è imperniata sul principio cardine del regolamento di contabilità, approvato dal Consiglio nella seduta dell'1.3.2000 che, all'art. 5, stabilisce quanto segue:

"il bilancio di previsione è formulato in termini finanziari di competenza; l'unità elementare del bilancio è rappresentata dal capitolo. Gli stanziamenti di spesa sono iscritti in bilancio in relazione a programmi definiti ed alle concrete capacità operative nel periodo di riferimento"...

Circa il regime delle spese ci si è attenuti ai criteri di cui all'art. 18 che fissa il seguente criterio:

"la gestione delle spese segue le fasi dell'impegno, della liquidazione, dell'ordinazione e del pagamento ... Le spese impegnate e non pagate entro il termine dell'esercizio costituiscono

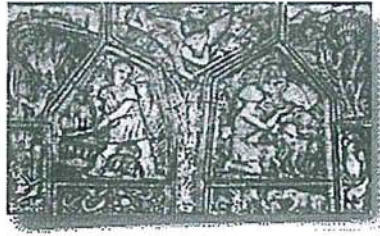

ORDINE degli AVVOCATI di BARI

Il Consigliere Tesoriere

residui passivi i quali sono compresi tra le passività del conto patrimoniale".

Come pure non ho bisogno di evidenziare che la gestione viene inquadrata, secondo i criteri ordinari, nei diversi prospetti di bilancio di previsione, di conto consuntivo, di conto economico e di situazione patrimoniale.

IL CONTO CONSUNTIVO DELL'ANNO 2017

LE ENTRATE

Nell'anno 2017, sono state accertate **entrate**, *al netto delle partite di giro per € 720.989,51*, pari ad **€ 1.455.188,43**.

Tanto si evince dalla riscossione della **Tassa di conservazione** corrente per un importo di **€ 1.001.353,82**; dei **Diritti di iscrizione** per un importo di **€ 90.557,49**; dei **Diritti per pareri di congruità** per un importo di **€ 58.028,92**; dei **Diritti di segreteria per rilascio certificati e richiesta atti** per un importo di **€ 12.257,21**.

Le dette voci rappresentano le maggiori di entrata, costituite anche da altre fonti minori.

La consistente attività dell'**Organismo di Mediazione** ha generato **entrate** relative alla **riscossione** delle **indennità** per l'**attività di media conciliazione**, pari ad **€ 150.883,17**, e quella dell'**Organismo di Sovraindebitamento** per **€ 21.016,49**.



ORDINE degli AVVOCATI di BARI

Il Consigliere Tesoriere

Occorre dare atto della prosecuzione della procedura di abbattimento della "morosità", per tassa conservazione, risanata anche grazie alla collaborazione dei dipendenti dell'Ordine.

Nell'anno **2017** sono stati **recuperati € 40.171,46**, pari a **circa il 16%** dell'esposizione che ammontava, al netto delle rettifiche, a **€ 257.850,24**, con un **residuo**, da riportare nel bilancio dell'esercizio 2018, di **€ 217.678,78** ed uno **storno** di **€ 10.955,33** per esposizioni inerti, irrecuperabili o erroneamente appostate.

Operazione quest'ultima, decisa già da precedenti gestioni al fine di limitare l'aggravio del bilancio di previsione con poste attive praticamente insussistenti.

In tale ottica, il Consiglio continuerà l'opera di recupero.

Va altresì segnalato che il progetto "**Fondo sostegno alla Genitorialità Assistita**", attivato nel **2016** con un consistente **contributo** della **Regione Puglia** a fronte di un **impegno** da parte dell'**Ordine** di soli **€ 50.000**, sta generando un consistente **flusso** di **risorse** a favore degli aventi diritto, già in corso di assegnazione a partire dal decorso esercizio.

LE USCITE

Anche nel decorso esercizio il Consiglio e la gestione commissariale si sono impegnate nel favorire le iniziative dirette alla formazione degli Avvocati e a migliorare il servizio giustizia.



ORDINE degli AVVOCATI di BARI

Il Consigliere Tesoriere

Sono stati organizzati corsi di formazione ed è stata favorita la partecipazione a manifestazioni promosse da Associazioni ed Istituzioni Forensi.

I **contributi** in favore di **Associazioni ed Enti Forensi** risultano **ridotti** di **€ 9.620,00** circa, rispetto alla **previsione** assestata di **€ 49.000,00**.

Si osserva una quasi inesistente spesa per corsi organizzati direttamente dall'Ordine pari a **€ 311,28**.

Inoltre è stata finanziata, ancora una volta, l'attività di collaborazione occasionale presso alcune cancellerie del nostro Tribunale con un impegno di spesa di **€ 19.852,77**.

Si segnala che per l'operatività del Consiglio Distrettuale di Disciplina, di cui il nostro Ordine gestisce la tesoreria, è stata stanziata la somma di **€ 50.000,00**, proporzionale al numero degli iscritti in base agli accordi intervenuti con gli altri Ordini Distrettuali.

Corre altresì obbligo segnalare che il C.D.D. si è fatto, doverosamente, carico del costo sostenuto dal nostro Ordine per il personale dipendente che presta attività a favore di detto organismo in proporzione alla quantità di lavoro prestato, per un ammontare pari a **€ 59.440,55**.

Alla stessa stregua va rammentato che è stata stanziata la somma complessiva di **€ 40.618,00** per il servizio elettronico per l'elezione del Consiglio dell'Ordine.

La predetta spesa, non presente nel bilancio dell'esercizio precedente, è stata sostenuta attingendo ai risparmi ottenuti su altri

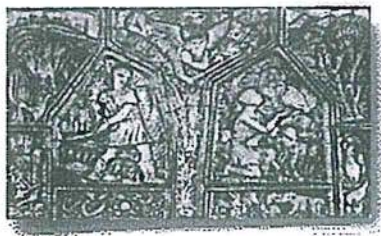

ORDINE degli AVVOCATI di BARI

Il Consigliere Tesoriere

capitoli di spesa, senza quindi gravare sulla tassa ordinaria corrisposta dagli iscritti, la cui quota è rimasta invariata.

Si rileva il notevole incremento delle spese per attività di collaborazione e consulenza di professionisti, derivante dal ricorso a risorse esterne, contrattualizzate dalla gestione commissariale, per la necessaria copertura di ben due unità lavorative venute meno nel corso dell'esercizio 2016 e non ancora reintegrate; a ogni buon conto, a fronte di una spesa assestata, nel corso della gestione commissariale, per complessivi € 76.600,00, si è verificato un risparmio di € 5.618,04, per una erogazione complessiva di € 70.981,96, ampiamente compensata dalla riduzione degli oneri per il personale in attività di servizio di € 83.236,68.

Comunque, per finire sul punto, va rilevato che, a fronte di una **previsione** assestata delle **spese correnti** in € **1.458.689,78**, *al netto delle partite di giro e delle uscite in conto capitale*, si sono impegnate **spese** per **complessivi € 1.267.027,92**, con un **risparmio** di € **191.661,86**, pari al **-13,14%**.



ORDINE degli AVVOCATI di BARI

Il Consigliere Tesoriere

IL RENDICONTO FINANZIARIO AL 31 DICEMBRE 2017

In ottemperanza a quanto disposto dall'art. 35 del regolamento, è stato redatto il rendiconto, distinguendo entrate e spese per titoli, categorie e capitoli e ripartendo anche le voci per competenza e per residui.

Questi ultimi sono stati revisionati procedendo, per quelli attivi, alla verifica della ragione di credito, del titolo giuridico, del soggetto debitore, della somma e della scadenza e, per quelli passivi, alla verifica del permanere o meno, nell'esercizio, delle singole posizioni debitorie.

Sempre in ottemperanza ai citati principi contabili, la tassa di conservazione arretrata esposta nel bilancio precedente è stata annotata in un unico residuo, così consentendo di verificare l'appostamento per singole voci e per singoli esercizi contabili, secondo la effettiva movimentazione in entrata.

A fronte di tutto quanto innanzi, la **liquidità**, a **fine esercizio**, ammonta ad € **639.437,41**, stante una **disponibilità iniziale** di € **742.936,29**, con una **diminuzione** del **13,93%**, a fronte però di un **forte incremento** dei **residui attivi** passati da € **342.865,47** a € **500.653,54**.

Ritengo, sul punto, importante segnalare che, a seguito delle modifiche intervenute da parte del C.N.F. per quanto concerne la riscossione del contributo di sua competenza, il pagamento del contributo al C.N.F. è stato anticipato rispetto alle scadenze dei

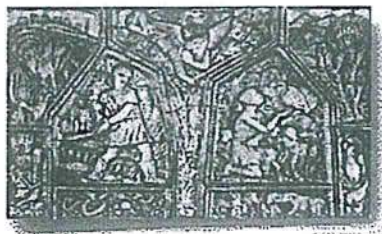

ORDINE degli AVVOCATI di BARI

Il Consigliere Tesoriere

precedenti esercizi, con conseguente diminuzione consistente della liquidità disponibile, ma correlativa compressione dei residui passivi.

L'esercizio corrente si è chiuso con un **Avanzo di amministrazione dell'esercizio di € 127.613,01.**

Il **Risultato di Amministrazione** evidenzia, quindi, un **avanzo di € 866.354,28.**

Detta somma non può però essere considerata interamente disponibile, attesa l'esistenza di **residui attivi pari a € 500.653,54.**

Vi chiedo, quindi, di approvare per ogni singola categoria di entrata e di spesa, il prospetto del conto consuntivo per l'anno **2017**, così come offertoVi in visione.

Nel restare a Vostra disposizione per i necessari chiarimenti Vi ringrazio per l'attenzione e la fiducia accordatami.

BARI, li 17 aprile 2018

Il Consigliere Tesoriere

Avv. Alessandro RUSSI

2017 - Ordine degli Avvocati di Bari

Dal 01/01/2017 al 31/12/2017		RENDICONTO FINANZIARIO - RESIDUI ATTIVI					
CODICE	DESCRIZIONE	INIZIALI	VARIAZIONI	RISCOSSE	DA RISCOUTERE	DELL'ANNO	RESIDUI FINALI
21 001 0010	Tassa conservazione ordinaria	268.785,57	-10.935,33	40.171,46	217.678,78	204.229,56	421.908,34
21 001	CONTRIBUTI A CARICO DEGLI ISCRITTI	268.785,57	-10.935,33	40.171,46	217.678,78	204.229,56	421.908,34
21 002 0040	Diritti e indennità per mediazioni e conciliazioni	120,00			120,00	102,46	222,46
21 002	ENTRATE DERIVANTI DALLA VENDITA DI BENI E DALLA PRESTAZIONE DI SERVIZI	120,00			120,00	102,46	222,46
21 005 0010	Entrate eventuali	20,00	-20,00				
21 005 0030	Arrotondamenti e abbuoni attivi					-0,01	-0,01
21 005 0040	Rimborso costo personale inerte C.D.D.	9.847,10		9.847,10		9.440,55	9.440,55
21 005	ENTRATE NON CLASSIFICABILI IN ALTRE VOCI	9.867,10	-20,00	9.847,10		9.440,54	9.440,54
21	TITOLO I - ENTRATE CORRENTI	278.772,67	-10.955,33	50.018,56	217.798,78	213.772,56	431.571,34
23 001 0020	Ritenute erariali sui redditi di lavoro autonomo	12,31			12,31	6,26	18,57
23 001 0100	IVA su vendite (a debito)	41,44			41,44	276,61	318,05
23 001 0110	Erario c/IVA a credito	18,92		18,92		3.091,81	3.091,81
23 001 0120	Quote di competenza del Consiglio Nazionale	9.321,25	-1.162,13	5.086,54	3.072,58	34.650,74	37.723,32
23 001 0200	Rimborso di somme pagate per conto terzi	789,00		789,00			
23 001 0230	Partite in sospeso Mediazione	14.264,09		13.813,83	450,26	17.988,98	18.439,24
23 001 0240	Partite finanziarie in sospeso	1.312,14		364,00	948,14	3.560,60	4.508,74
23 001 0250	Recupero anticipazioni a dipendenti	47,07	-47,07				
23 001 0270	Contributi da Ordini circondariali per funzionamento C.D.D.	38.286,58		33.304,11	4.982,47		4.982,47
23 001	ENTRATE AVENTI NATURA DI PARTITE DI GIRO	64.092,80	-1.209,20	53.376,40	9.507,20	59.575,00	69.082,20
23	TITOLO III - PARTITE DI GIRO	64.092,80	-1.209,20	53.376,40	9.507,20	59.575,00	69.082,20
	TOTALE RESIDUI ATTIVI	€ 342.865,47	€ -12.164,53	€ 103.394,96	€ 227.305,98	€ 273.347,56	€ 500.653,54

2017 - Ordine degli Avvocati di Bari

Dal 01/01/2017 al 31/12/2017		RENDICONTO FINANZIARIO - RESIDUI PASSIVI					
CODICE	DESCRIZIONE	INIZIALI	VARIAZIONI	PAGATE	DA PAGARE	DELL'ANNO	RESIDUI FINALI
31 002 0030	Compensi per lavoro straordinario	2.853,06		2.853,06		3.042,80	3.042,80
31 002 0040	Compensi per progetti generali dei dipendenti	28.000,00		23.335,97	4.664,03	2.354,83	7.018,86
31 002 0060	Quota annuale indennità anzianità dipendenti	22.054,71	-5.316,46	16.738,25		18.000,00	18.000,00
31 002 0070	Oneri previdenziali e assistenziali a carico dell'Ente	16.624,75		16.624,75		9.443,80	9.443,80
31 002 0100	Spese per collaboratori occasionali	1.488,13		1.488,13		604,73	604,73
31 002	ONERI PER IL PERSONALE IN ATTIVITA' DI SERVIZIO	71.020,65	-5.316,46	61.040,16	4.664,03	33.446,16	38.110,19
31 003 0010	Acquisto di libri, riviste, altre pubblicazioni e banche dati	54,38	-54,38				
31 003 0020	Spese acquisto materiali di consumo, stampati, cancelleria e varie	1.130,33		1.130,33			
31 003 0030	Spese di rappresentanza	1.213,51		1.213,51		2.087,48	2.087,48
31 003 0040	Spese per attività di collaborazione e consulenza di professionisti	1.524,96		1.524,96			
31 003 0060	Spese postali e spedizioni varie	6.828,79	-167,28	6.661,51			
31 003 0070	Spese telefoniche e collegamenti telematici	1.763,09		1.352,05	411,04	5.776,95	6.187,99
31 003 0080	Spese tipografiche, stampati e pubblicità diverse	427,00		427,00		70,24	70,24
31 003 0100	Spese gestione e-learning e formazione	854,24		854,24			
31 003 0110	Premi di assicurazione	20,00	-20,00				
31 003 0120	Manutenzione e riparazione macchine d'ufficio	3.740,48		3.740,48			
31 003 0130	Spese custodia archivi	15.249,78		15.249,78			
31 003 0160	Spese funzionamento Organismo di Sovraindebitamento	500,00		500,00			
31 003 0200	Canoni noleggio fotocopiatori	208,62		208,62			
31 003 0210	Spese gestione e assistenza servizi informatici	60,00		60,00			
31 003 0220	Spese varie beni e servizi	3,04	-3,04				
31 003 0230	Compensi a mediatori organismo di mediazione	33.084,08		22.665,64	10.418,44	3.025,73	13.444,17
31 003 0240	Spese funzionamento organismo di mediazione e conciliazione	125,37	-125,37				
31 003	USCITE PER L'ACQUISTO DI BENI DI CONSUMO E SERVIZI	66.787,67	-370,07	55.588,12	10.829,48	10.960,40	21.789,88
31 004 0010	Spese per convegni, riunioni e assemblee degli iscritti	4.989,80		4.989,80		567,62	567,62
31 004 0030	Spese per la comunicazione e l'immagine della categoria	7.716,50		7.716,50			
31 004 0060	Contributi ad Enti ed Associazioni per eventi formativi degli iscritti e altre iniziative sociali	14.410,00	-750,00	10.160,00	3.500,00	1.400,00	4.900,00
31 004 0070	Contributo Fondazione Scuola Forense Barese	27.500,00		27.500,00		30.000,00	30.000,00
31 004 0100	Spese per attività Comitato Pari Opportunità					600,00	600,00
31 004	USCITE PER PRESTAZIONI ISTITUZIONALI	54.616,30	-750,00	50.366,30	3.500,00	32.567,62	36.067,62

2017 - Ordine degli Avvocati di Bari

Dal 01/01/2017 al 31/12/2017		RENDICONTO FINANZIARIO - RESIDUI PASSIVI					
CODICE	DESCRIZIONE	INIZIALI	VARIAZIONI	PAGATE	DA PAGARE	DELL'ANNO	RESIDUI FINALI
31 007 0010	Imposte, tasse e tributi vari Ordine	18.344,31		2.338,16	16.006,15	22.331,17	38.337,32
31 007	ONERI TRIBUTARI	18.344,31		2.338,16	16.006,15	22.331,17	38.337,32
31 010 0020	Arrotondamenti e abbuoni passivi	3,31	-3,31				
		3,31	-3,31				
31	TITOLO I - USCITE CORRENTI	210.772,24	-6.439,84	169.332,74	34.999,66	99.305,35	134.305,01
32 001 0060	Acquisto macchine ufficio elettroniche	671,00		671,00			
32 001	ACQUISIZIONE DI IMMOBILIZZAZIONI TECNICHE	671,00		671,00			
32	TITOLO II - USCITE IN CONTO CAPITALE	671,00		671,00			
33 001 0010	Ritenute erariali sui redditi di lavoro dipendente	15.761,96		15.761,96		11.849,42	11.849,42
33 001 0020	Ritenute erariali sui redditi di lavoro autonomo	14.532,53		14.496,96	35,57	7.063,20	7.098,77
33 001 0040	Ritenute previdenziali e assistenziali dipendenti	7.062,61		7.062,61		4.008,34	4.008,34
33 001 0070	Trattenute a favore di terzi	1.849,00		1.849,00		362,79	362,79
33 001 0090	IVA Split Payment					9.741,76	9.741,76
33 001 0100	IVA su acquisti (a credito)	4.732,77	-3,08	2.762,60	1.967,09	471,62	2.438,71
33 001 0110	Erario e/IVA a debito	3.782,05		3.782,05		14.803,06	14.803,06
33 001 0120	Quote di competenza del Consiglio Nazionale	67.495,70		60.212,34	7.283,36	73.389,10	80.672,46
33 001 0230	Partite in sospeso Mediazione	6.428,13	-292,80	0,01	6.135,32		6.135,32
33 001 0240	Partite finanziarie in sospeso	15.587,63		13.703,58	1.884,05		1.884,05
33 001 0260	Erogazione "Fondo sostegno alla genitorialità assistita"	603.771,98		24.466,59	579.305,39	75.000,00	654.305,39
33 001 0270	Spese funzionamento C.D.D.	15.139,88	-64,45	15.075,43		15.835,55	15.835,55
33 001 0280	Erogazione Contributi "Progetto Cassa Forense"					14.053,10	14.053,10
33 001	USCITE AVENTI NATURA DI PARTITE DI GIRO	756.144,24	-360,33	159.173,13	596.610,78	226.577,94	823.188,72
		756.144,24	-360,33	159.173,13	596.610,78	226.577,94	823.188,72
TOTALE RESIDUI PASSIVI		€ 967.587,48	€ -6.800,17	€ 329.176,87	€ 631.610,44	€ 325.883,29	€ 957.493,73

2017 - Ordine degli Avvocati di Bari

Dal 01/01/2017 al 31/12/2017

RENDICONTO FINANZIARIO - ENTRATE

CODICE	DESCRIZIONE	PREVISIONI		SOMME ACCERTATE			Differenze sulle previsioni	GESTIONE DI CASSA		
		INIZIALI	VARIAZIONI	DEFINITIVE	RISCOSE DA RISCOUTERE	TOTALE		PREVISIONI	DIFFERENZE	
01 001 0010	Tassa conservazione ordinaria	1.050.000,00		1.050.000,00	797.124,26	204.229,56	1.001.353,82	-48.646,18	1.050.000,00	-212.704,28
01 001 0020	Diritti iscrizione e cancellazione Albo	100.000,00		100.000,00	90.557,49		90.557,49	-9.442,51	100.000,00	-9.442,51
01 001	CONTRIBUTI A CARICO DEGLI ISCRITTI	1.150.000,00		1.150.000,00	887.681,75	204.229,56	1.091.911,31	-58.088,69	1.150.000,00	-222.146,79
01 002 0010	Diritti per pareri congruità	55.000,00		55.000,00	58.028,92		58.028,92	3.028,92	55.000,00	3.028,92
01 002 0020	Diritti per rilascio certificati e richiesta atti	8.000,00		8.000,00	12.257,21		12.257,21	4.257,21	8.000,00	4.257,21
01 002 0030	Recupero spese per corsi organizzati dall'Ordine	20.000,00		20.000,00				-20.000,00	20.000,00	-20.000,00
01 002 0040	Diritti e indennità per mediazioni e conciliazioni	160.000,00	5.000,00	165.000,00	150.780,71	102,46	150.883,17	-14.116,83	165.000,00	-14.219,29
01 002 0100	Contributo per Attività Organismo di Sovraindebitamento	10.000,00		10.000,00	21.016,49		21.016,49	11.016,49	10.000,00	11.016,49
01 002	ENTRATE DERIVANTI DALLA VENDITA DI BENI E DALLA PRESTAZIONE DI SERVIZI	253.000,00	5.000,00	258.000,00	242.083,33	102,46	242.185,79	-15.814,21	258.000,00	-15.916,67
01 003 0010	Interessi attivi su conto corrente postale	200,00		200,00				-200,00	200,00	-200,00
01 003 0020	Interessi attivi su conti correnti bancari	489,78		489,78	6,58		6,58	-483,20	489,78	-483,20
01 003	REDDITI E PROVENTI PATRIMONIALI	689,78		689,78	6,58		6,58	-683,20	689,78	-683,20
01 004 0010	Recuperi e rimborsi diversi	1.000,00		1.000,00	2.355,22		2.355,22	1.355,22	1.000,00	1.355,22
01 004	POSTE CORRETTIVE E COMPENSATIVE DI SPESE CORRENTI	1.000,00		1.000,00	2.355,22		2.355,22	1.355,22	1.000,00	1.355,22
01 005 0010	Entrate eventuali	1.000,00		1.000,00	6.355,67		6.355,67	5.355,67	1.000,00	5.355,67
01 005 0030	Arrotondamenti e abbuoni attivi				56,93	-0,01	56,92	56,92		56,93
01 005 0040	Rimborso costo personale inerente C.D.D.	65.000,00		65.000,00	50.000,00	9.440,55	59.440,55	-5.559,45	65.000,00	-5.152,90
01 005	ENTRATE NON CLASSIFICABILI IN ALTRE VOCI	66.000,00		66.000,00	56.412,60	9.440,54	65.853,14	-146,86	66.000,00	259,70
01	TITOLO I - ENTRATE CORRENTI	1.470.689,78	5.000,00	1.475.689,78	1.188.539,48	213.772,56	1.402.312,04	-73.377,74	1.475.689,78	-237.131,74
02 002 0030	Rimborso polizza assicurativa TFR dipendenti		50.000,00	50.000,00	52.876,39		52.876,39	2.876,39	50.000,00	2.876,39
02 002	REALIZZO DI VALORI MOBILIARI		50.000,00	50.000,00	52.876,39		52.876,39	2.876,39	50.000,00	2.876,39
02	TITOLO II - ENTRATE IN CONTO CAPITALE		50.000,00	50.000,00	52.876,39		52.876,39	2.876,39	50.000,00	2.876,39
03 001 0010	Ritenute erariali sui redditi di lavoro dipendente	70.000,00		70.000,00	76.671,72		76.671,72	6.671,72	70.000,00	6.671,72
03 001 0020	Ritenute erariali sui redditi di lavoro autonomo	15.000,00		15.000,00	38.176,21	6,26	38.182,47	23.182,47	15.000,00	23.176,21
03 001 0040	Ritenute previdenziali e assistenziali dipendenti	35.000,00		35.000,00	33.268,07		33.268,07	-1.731,93	35.000,00	-1.731,93
03 001 0070	Trattenute a favore di terzi				2.442,79		2.442,79			2.442,79
03 001 0090	IVA Split Payment				30.248,47		30.248,47			30.248,47
03 001 0100	IVA su vendite (a debito)	26.500,00		26.500,00	45.614,77	276,61	45.891,38	19.391,38	26.500,00	19.114,77
03 001 0110	Erario c/IVA a credito				13.353,47	3.091,81	16.445,28	16.445,28		13.372,39
03 001 0120	Quote di competenza del Consiglio Nazionale	210.755,00		210.755,00	175.171,24	34.650,74	209.821,98	-933,02	210.755,00	-30.497,22
03 001 0200	Rimborso di somme pagate per conto terzi				12.419,71		12.419,71	12.419,71		13.208,71

2017 - Ordine degli Avvocati di Bari

Dal 01/01/2017 al 31/12/2017		RENDICONTO FINANZIARIO - ENTRATE							GESTIONE DI CASSA	
CODICE	DESCRIZIONE	PREVISIONI			SOMME ACCERTATE		Differenze sulle previsioni	PREVISIONI	DIFFERENZE	
		INIZIALI	VARIAZIONI	DEFINITIVE	RISCOSE DA RISCOUTERE	TOTALE				
03 001 0230	Partite in sospeso Mediazione				4.502,81	17.988,98	22.491,79	22.491,79	18.316,64	
03 001 0240	Partite finanziarie in sospeso				40.490,85	3.560,60	44.051,45	44.051,45	40.854,85	
03 001 0260	Risorse "Fondo sostegno alla genitorialità assistita"				75.000,00		75.000,00	75.000,00	75.000,00	
03 001 0270	Contributi da Ordini circondariali per funzionamento C.D.D.	100.000,00		100.000,00	100.000,00		100.000,00	100.000,00	33.304,11	
03 001 0280	Contributo "Progetto Cassa Forense"				14.054,40		14.054,40	14.054,40	14.054,40	
03 001	ENTRATE AVENTI NATURA DI PARTITE DI GIRO	457.255,00		457.255,00	661.414,51	59.575,00	720.989,51	263.734,51	257.535,91	
03	TITOLO III - PARTITE DI GIRO	457.255,00		457.255,00	661.414,51	59.575,00	720.989,51	263.734,51	257.535,91	
	TOTALE ENTRATE	€ 1.927.944,78	55.000,00	1.982.944,78	1.902.830,38	273.347,56	2.176.177,94	193.233,16	23.280,56	
	TOTALE GENERALE	€ 1.927.944,78		1.982.944,78			2.176.177,94		1.982.944,78	

2017 - Ordine degli Avvocati di Bari

Dal 01/01/2017 al 31/12/2017

		RENDICONTO FINANZIARIO - USCITE						GESTIONE DI CASSA		
CODICE	DESCRIZIONE	PREVISIONI			SOMME IMPEGNATE			Differenze sulle previsioni	PREVISIONI	DIFFERENZE
		INIZIALI	VARIAZIONI	DEFINITIVE	PAGATE	DA PAGARE	TOTALE			
11 001 0040	Assicurazione Consiglieri	6.000,00		6.000,00	6.112,50		6.112,50	112,50	6.000,00	112,50
11 001	USCITE PER GLI ORGANI DELL'ENTE	6.000,00		6.000,00	6.112,50		6.112,50	112,50	6.000,00	112,50
11 002 0010	Stipendi ed altri assegni fissi al personale	330.000,00		330.000,00	280.106,83		280.106,83	-49.893,17	330.000,00	-49.893,17
11 002 0030	Compensi per lavoro straordinario	30.091,75		30.091,75	30.418,17	3.042,80	33.460,97	3.369,22	30.091,75	3.179,48
11 002 0040	Compensi per progetti generali dei dipendenti	28.000,00		28.000,00	25.645,17	2.354,83	28.000,00		28.000,00	20.981,14
11 002 0050	Indennità e rimborso spese per missioni dipendenti	1.000,00		1.000,00	389,56		389,56	-610,44	1.000,00	-610,44
11 002 0060	Quota annuale indennità anzianità dipendenti	18.000,00		18.000,00		18.000,00	18.000,00		18.000,00	-1.261,75
11 002 0070	Oneri previdenziali e assistenziali a carico dell'Ente	95.000,00		95.000,00	58.981,52	9.443,80	68.425,32	-26.574,68	95.000,00	-19.393,73
11 002 0080	Assicurazione INAIL	3.000,00		3.000,00	1.619,62		1.619,62	-1.380,38	3.000,00	-1.380,38
11 002 0100	Spese per collaboratori occasionali	28.000,00		28.000,00	19.248,04	604,73	19.852,77	-8.147,23	28.000,00	-7.263,83
11 002	ONERI PER IL PERSONALE IN ATTIVITA' DI SERVIZIO	533.091,75		533.091,75	416.408,91	33.446,16	449.855,07	-83.236,68	533.091,75	-55.642,68
11 003 0010	Acquisto di libri, riviste, altre pubblicazioni e banche dati	25.000,00	-5.000,00	20.000,00	7.620,48		7.620,48	-12.379,52	20.000,00	-12.379,52
11 003 0020	Spese acquisto materiali di consumo, stampati, cancelleria e varie	7.000,00	1.500,00	8.500,00	7.779,52		7.779,52	-720,48	8.500,00	409,85
11 003 0030	Spese di rappresentanza	26.000,00	20.000,00	46.000,00	32.258,11	2.087,48	34.345,59	-11.654,41	46.000,00	-12.528,38
11 003 0040	Spese per attività di collaborazione e consulenza di professionisti	21.600,00	55.000,00	76.600,00	70.981,96		70.981,96	-5.618,04	76.600,00	-4.093,08
11 003 0050	Manutenzione, riparazione e adattamento uffici e relativi impianti	10.000,00		10.000,00	9.051,55		9.051,55	-948,45	10.000,00	-948,45
11 003 0060	Spese postali e spedizioni varie	16.000,00	5.000,00	21.000,00	18.020,06		18.020,06	-2.979,94	21.000,00	3.681,57
11 003 0070	Spese telefoniche e collegamenti telematici	10.850,00	15.500,00	26.350,00	22.795,55	5.776,95	28.572,50	2.222,50	26.350,00	-2.202,40
11 003 0080	Spese tipografiche, stampati e pubblicità diverse	8.250,00		8.250,00	6.151,00	70,24	6.221,24	-2.028,76	8.250,00	-1.672,00
11 003 0090	Spese gestione sito web	25.890,00		25.890,00	18.781,29		18.781,29	-7.108,71	25.890,00	-7.108,71
11 003 0100	Spese gestione e-learning e formazione	5.000,00	-5.000,00							854,24
11 003 0110	Premi di assicurazione	17.180,00	-15.000,00	2.180,00	1.503,57		1.503,57	-676,43	2.180,00	-676,43
11 003 0120	Manutenzione e riparazione macchine d'ufficio	13.600,00	-5.000,00	8.600,00	5.482,12		5.482,12	-3.117,88	8.600,00	622,60
11 003 0130	Spese custodia archivi	30.000,00		30.000,00	29.856,35		29.856,35	-143,65	30.000,00	15.106,13
11 003 0150	Compensi, indennità e rimborsi per l'attività di consulenza amministrativa e contabile	23.660,03		23.660,03	21.823,80		21.823,80	-1.836,23	23.660,03	-1.836,23
11 003 0160	Spese funzionamento Organismo di Sovraindebitamento	1.500,00	1.500,00	3.000,00	4.131,62		4.131,62	1.131,62	3.000,00	1.631,62
11 003 0170	Compenso compositori Organismo di Sovraindebitamento	8.000,00		8.000,00	5.645,88		5.645,88	-2.354,12	8.000,00	-2.354,12
11 003 0200	Canoni noleggio fotocopiatori	3.050,00		3.050,00	2.295,10		2.295,10	-754,90	3.050,00	-546,28
11 003 0210	Spese gestione e assistenza servizi informatici	48.000,00		48.000,00	45.445,56		45.445,56	-2.554,44	48.000,00	-2.494,44
11 003 0220	Spese varie beni e servizi	2.000,00		2.000,00	414,86		414,86	-1.585,14	2.000,00	-1.585,14
11 003 0230	Compensi a mediatori organismo di mediazione	90.000,00	5.000,00	95.000,00	95.486,09	3.025,73	98.511,82	3.511,82	95.000,00	23.151,73
11 003 0240	Spese funzionamento organismo di mediazione e conciliazione	48.500,00	-20.000,00	28.500,00	22.454,91		22.454,91	-6.045,09	28.500,00	-6.045,09

2017 - Ordine degli Avvocati di Bari

Dal 01/01/2017 al 31/12/2017

RENDICONTO FINANZIARIO - USCITE

CODICE	DESCRIZIONE	PREVISIONI			SOMME IMPEGNATE			Differenze sulle previsioni	GESTIONE DI CASSA	
		INIZIALI	VARIAZIONI	DEFINITIVE	PAGATE	DA PAGARE	TOTALE		PREVISIONI	DIFFERENZE
11 003 0250	Servizio elezioni Consiglio dell'Ordine		50.000,00	50.000,00	40.618,00		40.618,00	-9.382,00	50.000,00	-9.382,00
11 003	USCITE PER L'ACQUISTO DI BENI DI CONSUMO E SERVIZI	441.080,03	103.500,00	544.580,03	468.597,38	10.960,40	479.557,78	-65.022,25	544.580,03	-20.394,53
11 004 0010	Spese per convegni, riunioni e assemblee degli iscritti	20.000,00	-5.000,00	15.000,00	14.805,63	567,62	15.373,25	373,25	15.000,00	4.795,43
11 004 0030	Spese per la comunicazione e l'immagine della categoria	28.000,00	5.000,00	33.000,00	27.326,44		27.326,44	-5.673,56	33.000,00	2.042,94
11 004 0060	Contributi ad Enti ed Associazioni per eventi formativi degli iscritti e altre iniziative sociali	120.000,00	-71.000,00	49.000,00	37.980,00	1.400,00	39.380,00	-9.620,00	49.000,00	-860,00
11 004 0070	Contributo Fondazione Scuola Forense Barese	55.000,00	4.500,00	59.500,00	30.000,00	30.000,00	60.000,00	500,00	59.500,00	-2.000,00
11 004 0080	Spese per gestione difensori d'ufficio	4.148,00	5.000,00	9.148,00	8.296,00		8.296,00	-852,00	9.148,00	-852,00
11 004 0090	Contributo Ordine Bari per funzionamento servizio giustizia		15.000,00	15.000,00	5.965,00		5.965,00	-9.035,00	15.000,00	-9.035,00
11 004 0100	Spese per attività Comitato Pari Opportunità	3.500,00	-2.000,00	1.500,00	620,14	600,00	1.220,14	-279,86	1.500,00	-879,86
11 004 0110	Spese per corsi organizzati dall'Ordine	15.000,00	-12.000,00	3.000,00	311,28		311,28	-2.688,72	3.000,00	-2.688,72
11 004 0130	Contributo Ordine Bari al "Fondo sostegno alla genitorialità assistita"	50.000,00		50.000,00	50.000,00		50.000,00		50.000,00	
11 004 0140	Contributo per funzionamento C.D.D.	50.000,00		50.000,00	50.000,00		50.000,00		50.000,00	
11 004	USCITE PER PRESTAZIONI ISTITUZIONALI	345.648,00	-60.500,00	285.148,00	225.304,49	32.567,62	257.872,11	-27.275,89	285.148,00	-9.477,21
11 005 0020	Spese e commissioni bancarie	2.000,00		2.000,00	2.171,57		2.171,57	171,57	2.000,00	171,57
11 005 0030	Spese e commissioni postali	1.500,00		1.500,00	1.416,84		1.416,84	-83,16	1.500,00	-83,16
11 005 0040	Commissioni incasso MAV	8.850,00		8.850,00	6.534,27		6.534,27	-2.315,73	8.850,00	-2.315,73
11 005	ONERI FINANZIARI	12.350,00		12.350,00	10.122,68		10.122,68	-2.227,32	12.350,00	-2.227,32
11 006 0010	Rimborsi agli iscritti	2.000,00	2.500,00	4.500,00	4.881,30		4.881,30	381,30	4.500,00	381,30
11 006 0020	Restituzioni e rimborsi diversi Mediazione	1.100,00		1.100,00	97,60		97,60	-1.002,40	1.100,00	-1.002,40
11 006	POSTE CORRETTIVE E COMPENSATIVE DI ENTRATE CORRENTI	3.100,00	2.500,00	5.600,00	4.978,90		4.978,90	-621,10	5.600,00	-621,10
11 007 0010	Imposte, tasse e tributi vari Ordine	25.820,00		25.820,00	2.488,39	22.331,17	24.819,56	-1.000,44	25.820,00	-20.993,45
11 007 0020	Imposte, tasse e tributi vari Organismo di Mediazione	8.000,00	500,00	8.500,00	6.596,92		6.596,92	-1.903,08	8.500,00	-1.903,08
11 007	ONERI TRIBUTARI	33.820,00	500,00	34.320,00	9.085,31	22.331,17	31.416,48	-2.903,52	34.320,00	-22.896,53
11 008 0030	Contributo annuale Organismo Unitario Avvocatura	42.500,00	-15.000,00	27.500,00	22.585,20		22.585,20	-4.914,80	27.500,00	-4.914,80
11 008	TRASFERIMENTI PASSIVI	42.500,00	-15.000,00	27.500,00	22.585,20		22.585,20	-4.914,80	27.500,00	-4.914,80
11 010 0010	Spese per liti, arbitraggi, risarcimenti ed accessori (legali)	10.000,00		10.000,00	4.524,80		4.524,80	-5.475,20	10.000,00	-5.475,20
11 010 0020	Arrotondamenti e abbuoni passivi	100,00		100,00	2,40		2,40	-97,60	100,00	-97,60
11 010 0100	Fondo di riserva	30.000,00	-30.000,00							
11 010	SPESE NON CLASSIFICABILI IN ALTRE VOCI	40.100,00	-30.000,00	10.100,00	4.527,20		4.527,20	-5.572,80	10.100,00	-5.572,80
11	TITOLO I - USCITE CORRENTI	1.457.689,78	1.000,00	1.458.689,78	1.167.722,57	99.305,35	1.267.027,92	-191.661,86	1.458.689,78	-121.634,47

2017 - Ordine degli Avvocati di Bari

Dal 01/01/2017 al 31/12/2017		RENDICONTO FINANZIARIO - USCITE							GESTIONE DI CASSA	
CODICE	DESCRIZIONE	PREVISIONI			SOMME IMPEGNATE			Differenze sulle previsioni	PREVISIONI	DIFFERENZE
		INIZIALI	VARIAZIONI	DEFINITIVE	PAGATE	DA PAGARE	TOTALE			
12 001 0020	Acquisto di impianti	2.000,00	9.000,00	11.000,00	10.980,00		10.980,00	-20,00	11.000,00	-20,00
12 001 0050	Acquisto mobili ed arredi	3.000,00		3.000,00				-3.000,00	3.000,00	-3.000,00
12 001 0060	Acquisto macchine ufficio elettroniche	8.000,00	-5.000,00	3.000,00				-3.000,00	3.000,00	-2.329,00
12 001	ACQUISIZIONE DI IMMOBILIZZAZIONI TECNICHE	13.000,00	4.000,00	17.000,00	10.980,00		10.980,00	-6.020,00	17.000,00	-5.349,00
12 003 0010	Indennità di liquidazione al personale dipendente		50.000,00	50.000,00	49.567,50		49.567,50	-432,50	50.000,00	-432,50
12 003	INDENNITA' AL PERSONALE CESSATO DAL SERVIZIO		50.000,00	50.000,00	49.567,50		49.567,50	-432,50	50.000,00	-432,50
12	TITOLO II - USCITE IN CONTO CAPITALE	13.000,00	54.000,00	67.000,00	60.547,50		60.547,50	-6.452,50	67.000,00	-5.781,50
13 001 0010	Ritenute erariali sui redditi di lavoro dipendente	70.000,00		70.000,00	64.822,30	11.849,42	76.671,72	6.671,72	70.000,00	10.584,26
13 001 0020	Ritenute erariali sui redditi di lavoro autonomo	15.000,00		15.000,00	31.119,27	7.063,20	38.182,47	23.182,47	15.000,00	30.616,23
13 001 0040	Ritenute previdenziali e assistenziali dipendenti	35.000,00		35.000,00	29.259,73	4.008,34	33.268,07	-1.731,93	35.000,00	1.322,34
13 001 0070	Trattenute a favore di terzi				2.080,00	362,79	2.442,79	2.442,79		3.929,00
13 001 0090	IVA Split Payment				20.506,71	9.741,76	30.248,47	30.248,47		20.506,71
13 001 0100	IVA su acquisti (a credito)	26.500,00		26.500,00	15.973,66	471,62	16.445,28	-10.054,72	26.500,00	-7.763,74
13 001 0110	Erario c/IVA a debito				31.088,32	14.803,06	45.891,38	45.891,38		34.870,37
13 001 0120	Quote di competenza del Consiglio Nazionale	210.755,00		210.755,00	136.432,88	73.389,10	209.821,98	-933,02	210.755,00	-14.109,78
13 001 0200	Somme pagate per conto terzi				12.419,71		12.419,71	12.419,71		12.419,71
13 001 0230	Partite in sospeso Mediazione				22.491,79		22.491,79	22.491,79		22.491,80
13 001 0240	Partite finanziarie in sospeso				44.051,45		44.051,45	44.051,45		57.755,03
13 001 0260	Erogazione "Fondo sostegno alla genitorialità assistita"					75.000,00	75.000,00	75.000,00		24.466,59
13 001 0270	Spese funzionamento C.D.D.	100.000,00		100.000,00	84.164,45	15.835,55	100.000,00		100.000,00	-760,12
13 001 0280	Erogazione Contributi "Progetto Cassa Forense"				1,30	14.053,10	14.054,40	14.054,40		1,30
13 001	USCITE AVENTI NATURA DI PARTITE DI GIRO	457.255,00		457.255,00	494.411,57	226.577,94	720.989,51	263.734,51	457.255,00	196.329,70
13	TITOLO III - PARTITE DI GIRO	457.255,00		457.255,00	494.411,57	226.577,94	720.989,51	263.734,51	457.255,00	196.329,70
	TOTALE USCITE	€ 1.927.944,78	55.000,00	1.982.944,78	1.722.681,64	325.883,29	2.048.564,93	65.620,15	1.982.944,78	68.913,73
	Avanzo di amministrazione dell'esercizio						127.613,01			
	TOTALE GENERALE	€ 1.927.944,78		1.982.944,78			2.176.177,94		1.982.944,78	